



## Gestion du temps travaillé

De façon systématique chaque employé doit pointer à l'arrivée comme à la sortie de son travail de façon qu' à la fin de chaque mois les données seront transférées à une base de donnée, un traitement de mensuel sera transfert vers la comptabilité paye.

Sur le marché il existe plusieurs sorte de pointeuse.

**TNT Group** a choisie toute une gamme de pointeuse électronique sous la technologie sans contact **RFID**.

Une interface d'exploitation compatible avec toutes les logiciels de paye.

En ce qui concerne les pointeuses BIOMÉTRIQUES **TNT Group** à préférer prendre un temps de recule pour laisser la loi se prononcer sur l'enregistrement dans une base de données de l'empreinte digitale d'une tierce personne sauf pour les autorités compétentes, la police, et ce de droit.



Pointeuse à lecture de proximité dotée d'un lecteur disquette sécurisé et d'une batterie incorporée.

Cette pointeuse est idéale pour les chantiers, les sites éloignés et autres.



Pointeuse électronique avec adresse IP sous réseau avec lecteur de proximité performant et design.

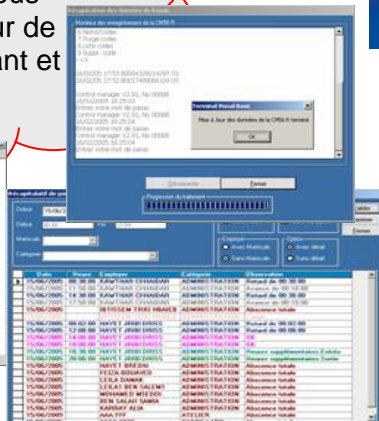
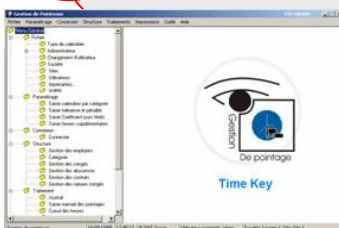

Pointeuse électronique avec lecteur de proximité doté d'un interface RS 232 et d'un modem. Idéale pour une entreprise multi site Avec une comptabilité centralisée.

Transfert automatique des données sur ligne téléphonique.